

Macroestrutura de Conformidade e Governança

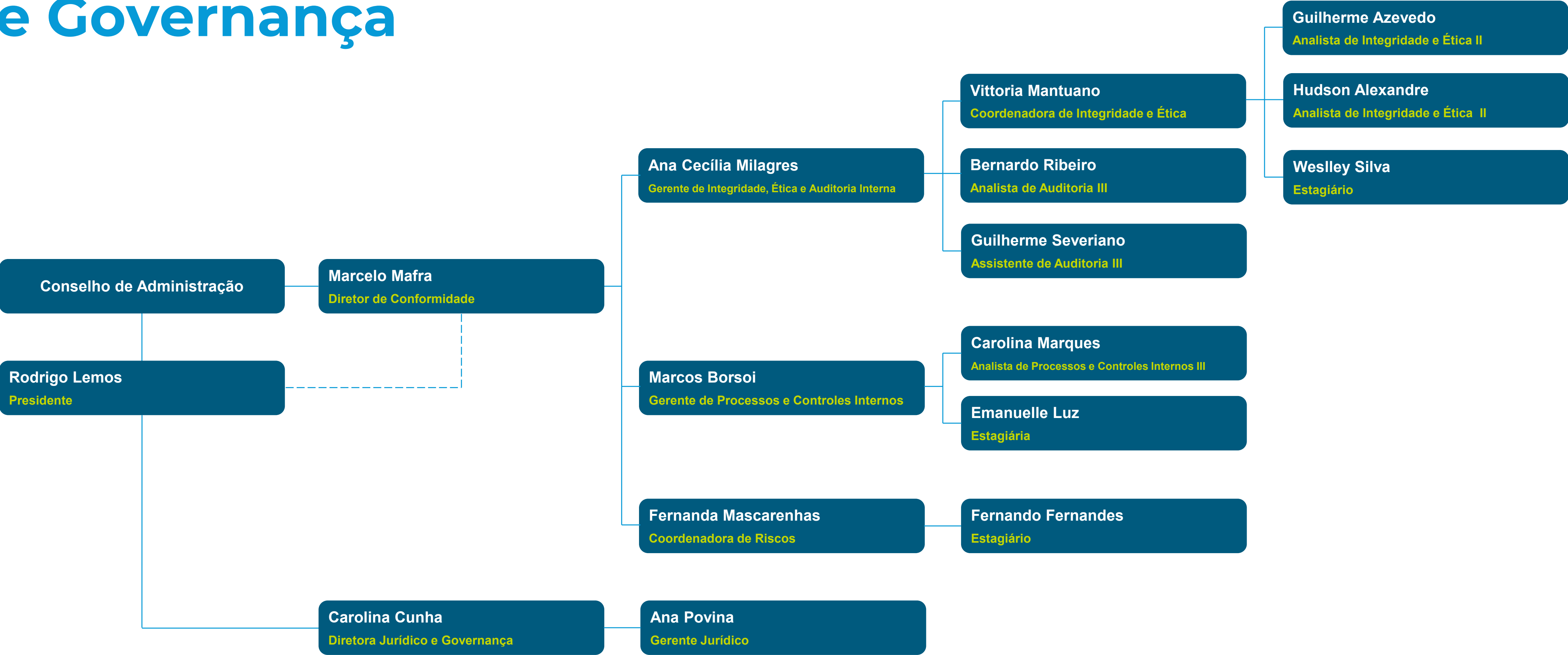

Macroestrutura de Conformidade e Governança



Comissão de Ética

Marcelo Mafra | Diretor de Conformidade
Coordenador do Comitê de Ética

Ana Cecília Milagres | Gerente de Integridade, Ética e Auditoria Interna
Secretária do Comitê de Ética

Rodrigo Lemos | Presidente

Marcelo Nunes | Vice-Presidente Executivo de Subsea, Serviços e Tecnologias

Carolina Cunha | Diretora Jurídico e Governança

Mirian Cardoso | Gerente Executiva de Pessoas e Comunicação

Comitê de Conformidade

Marcio Carneiro | Conselheiro
Membro do Comitê de Conformidade